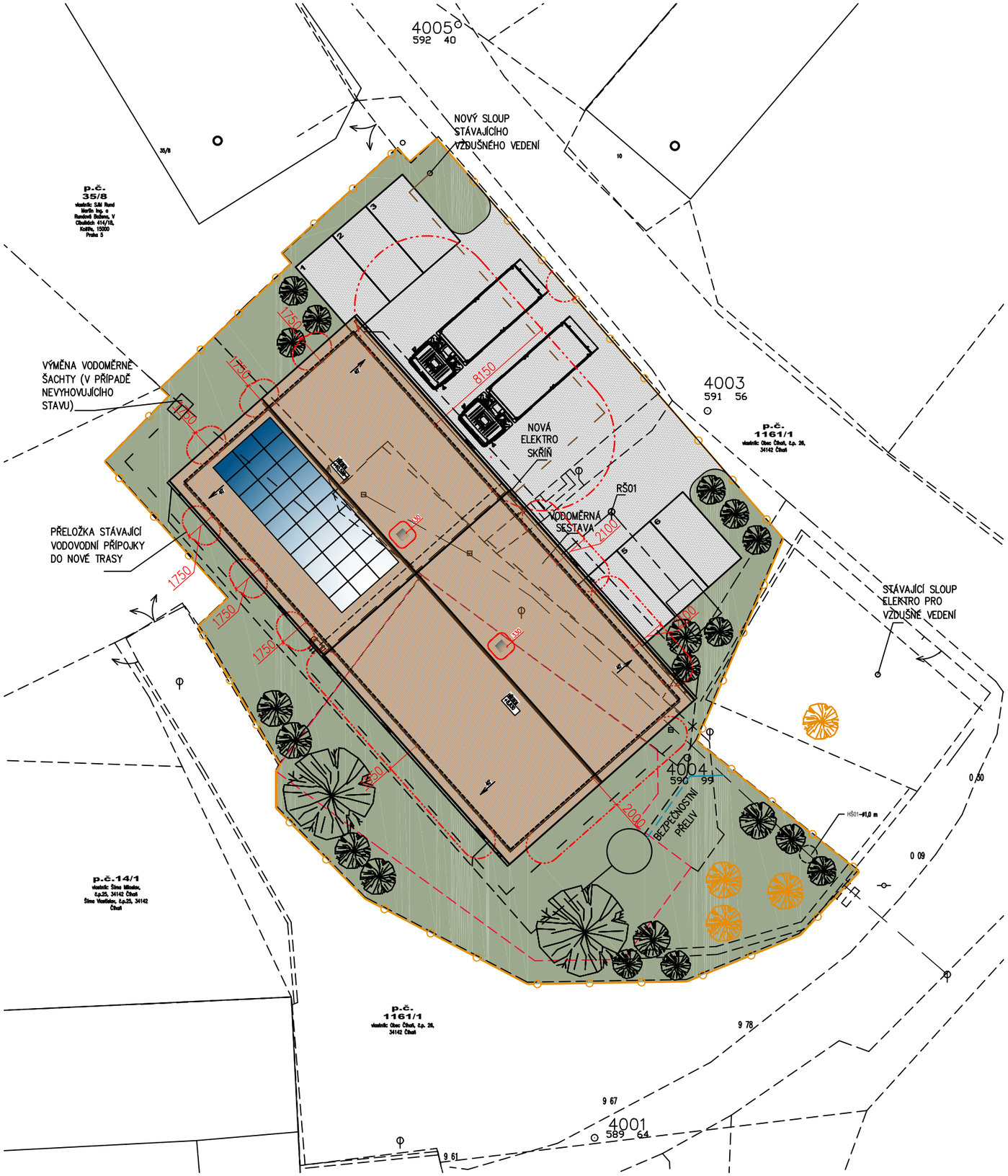

LEGENDA – SITUACE:

- HASIČSKÁ ZBROJNICE
  1NP = FIX = 100,00=0,000
  ZASTAVĚNÁ PLOCHA – 357 m²
  MAX. VÝŠKA STAVBY OD PODLAHY – 10,53 m
- ZPEVNĚNÁ PLOCHA BETONOVÁ DLAŽBA 295 m²
- ZATRAVNĚNÍ
- VSTUPY, VJEZDY
- NOVÁ ZELEŇ
- STÁVAJÍCÍ ZELEŇ
- HRANICE POZEMKU INVESTORA
- HRANICE POŽÁRNĚ NEBEZPEČNÉHO PROSTORU (PNP)
- ODSTRANĚNÍ STÁVAJÍCÍHO OBJEKTU – ČÁSTI

ATELIER U5 s.r.o.
K Zoječinu vrchu 904
Klatovy IV, 339 01
IČ: 263 70 646
tel.: +420 376 322 006
www: http://www.atelier-u5.cz

INVESTOR: Obec Číhaň
č. p. 26, 34142 Číhaň

STUPEŇ PD: DPS

- A PRŮVODNÍ ZPRÁVA
- B SOUHRNNÁ TECHNICKÁ ZPRÁVA
- C SITUAČNÍ VÝKRESY
- D DOKUMENTACE OBJEKTŮ A TECHNICKÝCH A TECHNOLOGICKÝCH ZAŘÍZENÍ
  - D.1 DOKUMENTACE STAVEBNÍHO NEBO INŽENÝRSKÉHO OBJEKTU
    - D.1.1 ARCHITEKTONICKO-STAVEBNÍ ŘEŠENÍ
    - D.1.2 STAVEBNĚ KONSTRUKČNÍ ŘEŠENÍ
    - D.1.3 POŽÁRNĚ BEZPEČNOSTNÍ ŘEŠENÍ
    - D.1.4 TECHNIKA PROSTŘEDÍ STAVEB
      - D.1.4.a) ZDRAVOTNĚ TECHNICKÉ INSTALACE
      - D.1.4.b) VZT A VYTÁPĚNÍ, CHLAZENÍ, PLYNOVÁ ZAŘÍZENÍ
      - D.1.4.c) MĚŘENÍ A REGULACE
      - D.1.4.d) SILNOPROUDÁ ELEKTROTECHNIKA, ELEKTRONICKÉ KOMUNIKACE
  - D.2 DOKUMENTACE TECHNICKÝCH A TECHNOLOGICKÝCH ZAŘÍZENÍ
- E DOKLADOVÁ ČÁST

ZAKÁZKOVÉ ČÍSLO: 21029

KRESLIL: Ing. Jana HLAVÁČOVÁ

VEDOUCÍ PROJEKTANT, KONTROLOVAL: Ing. Jana HLAVÁČOVÁ

ZODPOVĚDNÝ PROJEKTANT: Ing. Jana HLAVÁČOVÁ

AUTOR: Ateliér U5 s.r.o.

OBSAH: NOVOSTAVBA HASIČSKÉ ZBROJNICE V ČÍHANI

DATUM: 10/2021

MĚŘÍTKO: 1:250

ČÍSLO SOUPRAVY:

VÝKRES: SITUACE

ČÍSLO VÝKRESU: D.1.3.3

DOKUMENTACE JE DUSEVNIM MAJETKEM FIRMY ATELIER U5, S.R.O. A NESMI BYT POUZITA BEZ JEJIHO VEDOMI